

Depuis le 1er septembre 2017 : 253 épisodes signalés (dont 218 clôturés) : 166 IRA et 87 GEA

Repartition des épisodes de cas groupés d'IRA et de GEA par semaine de survenue du premier cas, Pays de la Loire, 2014-2018

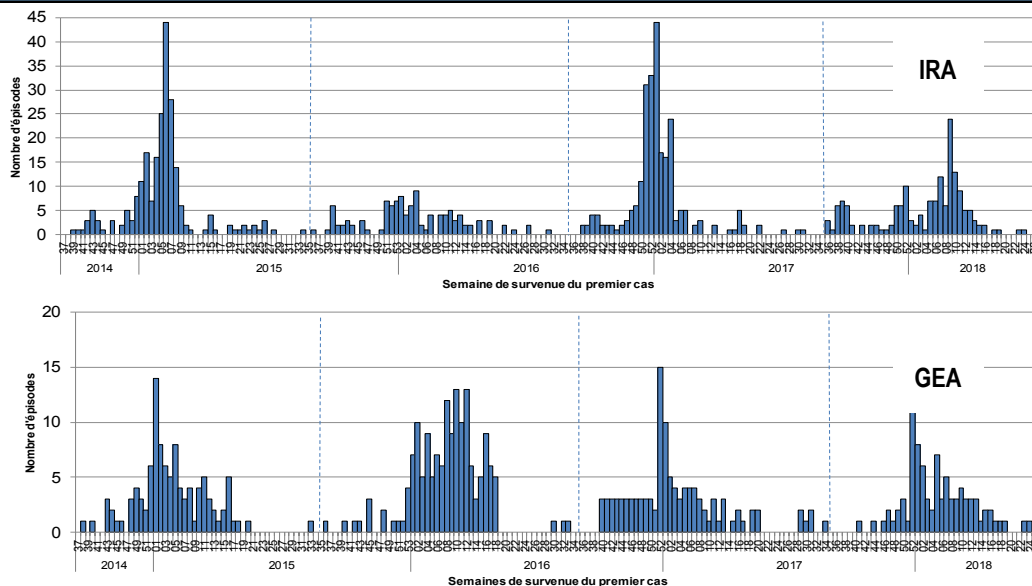

Caractéristiques principales des épisodes d'IRA et de GEA en Ehpad, saison 2017-2018, Pays de la Loire

	IRA	GEA
Nombre total de foyers signalés	166	87
Résidents		
Nombre total de malades	2892	1608
Taux d'attaque moyen	20 %	22 %
Nombre d'hospitalisations en unité de	143	4
Taux d'hospitalisation moyen	5 %	0 %
Nombre de décès	68	2
Létalité moyenne	2 %	0,1 %
Membres du personnel		
Nombre total de malades	363	322
Taux d'attaque moyen	4 %	7 %

Département	Nb Ehpad*	IRA	GEA
Loire-Atlantique	174	48	23
Maine-et-Loire	133	34	26
Mayenne	61	21	9
Sarthe	75	13	14
Vendée	138	50	15
Total	581	166	87

* Source : Finess 2017

Recherche étiologique	
IRA :	
Recherche effectuée :	27 foyers
Grippe confirmée :	17 foyers
VRS confirmé :	1 foyer
GEA :	
Recherche effectuée :	18 foyers
Norovirus confirmé :	1 foyer
Rotavirus confirmé :	1 foyer

Actualités

Depuis le dernier bulletin (11 juin 2018), cinq foyers supplémentaires ont été signalés en Pays de la Loire (3 IRA et 2 GEA).

La surveillance se poursuit pendant la période estivale avec de possibles circulations d'autres virus respiratoires. La diffusion de ce point est moins fréquente en raison du faible nombre de foyers épidémiques signalés (diffusion mensuelle).

Les données du bilan final à la clôture des épisodes sont importantes pour documenter la diffusion de ces épidémies. Un total de 35 épisodes n'ont pas encore été clôturés. Merci de vérifier que vous avez bien transmis l'ensemble des signalements complets.

L'ensemble des outils de surveillance, de gestion ainsi que les fiches de signalement sont disponibles sur <https://www.pays-de-la-loire.ars.sante.fr/surveillance-ira-gea-en-ehpad>