

# Du Jardin aux Soins

**Cadre de santé** Sonia RAVE

**Aide Soignante FF Animatrice et Médiatrice par l'animal**

Sandie FEFEU

Centre Hospitalier Le Mans  
Centre de gériatrie EHPAD/SLD  
Charles Drouet  
Les Animaux du Jardin aux Soins



# POURQUOI ?

Réflexion du projet en 2020

- Souhait général des résidents, des familles, des professionnels et des bénévoles
- Présence d'animaux en éco-pâturage avec quelques activités (fin d'éco-pâturage au 31/12/2021)
- Périodes d'isolement liées à la COVID 19

# PRÉSENTATION DE LA STRUCTURE

- Nombre de lits Charles Drouet
  - EHPAD 240
  - SLD 120
  - UPAD 19
- Terrain sur 11000m<sup>2</sup> construction de 2 paligloos
- A distance de 30 mètres des bâtiments construction d'un poulailler

# ÉLABORATION DU PROJET

- Formalisation pour un financement par le Mécénat
- Aménagement des espaces pour les gros animaux
- Aménagement et équipement de l'espace poulailler
- Demande de financement par le Mécénat 11500€
- Partenariat avec une association

# AMÉNAGEMENT DES ESPACES ÉCO RESPONSABLES

- Construction des paligloos (en 2021 par l'association Energie Verte)=matériaux recyclés (bois de palettes)
  - 1 abri pour les gros animaux
  - 1 utilisé pour les activités de médiations
- Mise en place de clôtures pour sécuriser (2022)
- Construction du poulailler (Mécénat) réalisé par l'association Energie Verte (2022)





# ARRIVÉE DES ANIMAUX

➤ Poules et N.A.C Nouveaux Animaux de Compagnie  
➔ septembre 2021

➤ Poney, double poney et veau  
➔ juin 2022





# ACTIVITÉS DE MÉDIATION

Avec les poules et N.A.C :

- Activités sur table en collectif et individuel
  - Choix du résident
  - Objectifs de médiation
  - Bénévoles, résidents, soignants

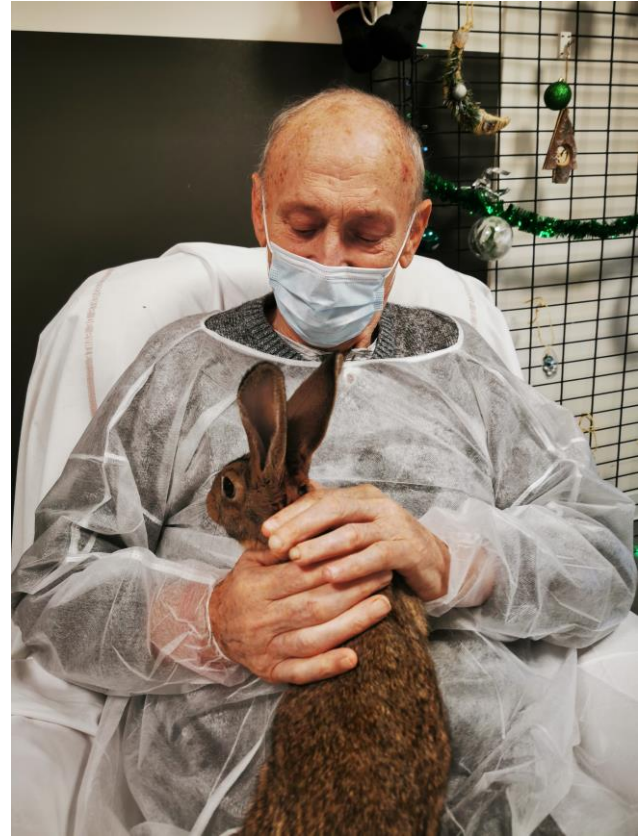

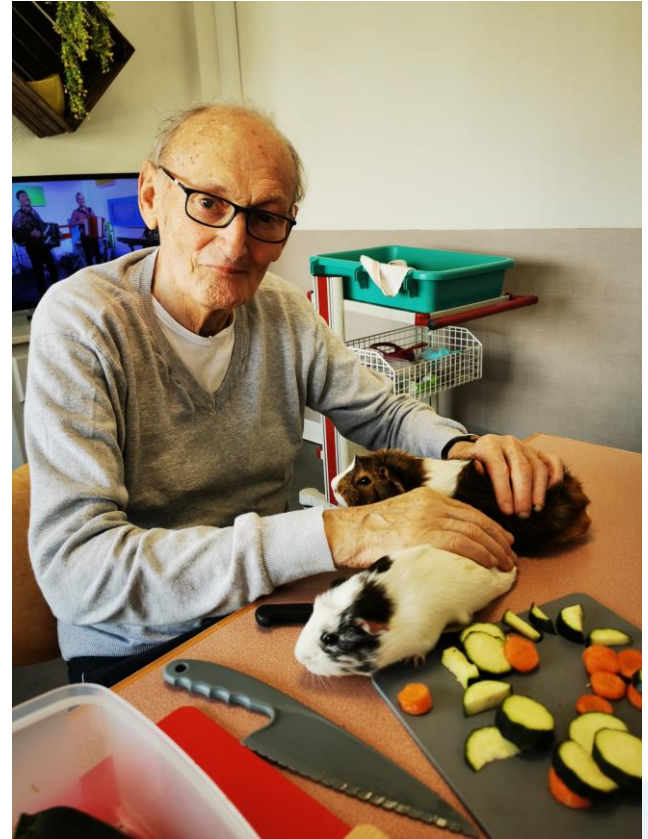

# ACTIVITÉS AVEC LES GROS ANIMAUX

- En collectif ou individuel
- En extérieur ou intérieur
  - objectifs
  - différents types d'activités
  - bénévoles, résidents et soignants





# HYGIÈNE

- Déclaration à la D.D.P.P ( Direction Départementale de la protection des populations)
- Aménagement de l'espace
  - distance des bâtiments
- Entretien des espaces
  - matériel, tenue
  - évacuation des déchets
- Entretien des animaux
  - poules N.A.C
  - Gros animaux





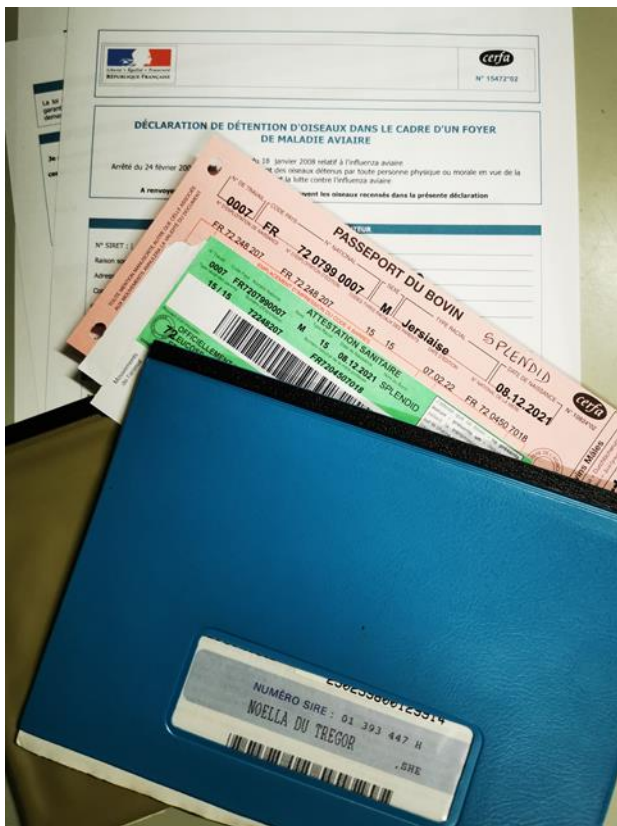

# BILAN

- Les difficultés
  - \*des craintes diverses :
    - réponses argumentées mais soutien de la direction
  
- Les impératifs
  - \* l'implication et l'engagement :
    - solution de repli pour sécuriser les animaux
    - solutions de repli pour sécuriser l'environnement
    - prévoir des remplacements

# BILAN SUITE

## ➤ Les réussites

\*satisfaction générale

\*reconnaissance :

- 1<sup>er</sup> prix stand Journée des soins
- articles journaux / réseaux sociaux

# PROJETS

- ouverture à d'autres projets :  
partenariat autres secteurs EHPAD « A 2 Mains »









# PERSPECTIVES

- Etendre le parc animalier
- Mettre en place des activités intergénérationnelles

# CONCLUSION

L'hygiène n'est pas un frein  
des règles à respecter pour

## Du Bonheur à Volonté